

Planta Baja
Arquitectónico 247.89 M²

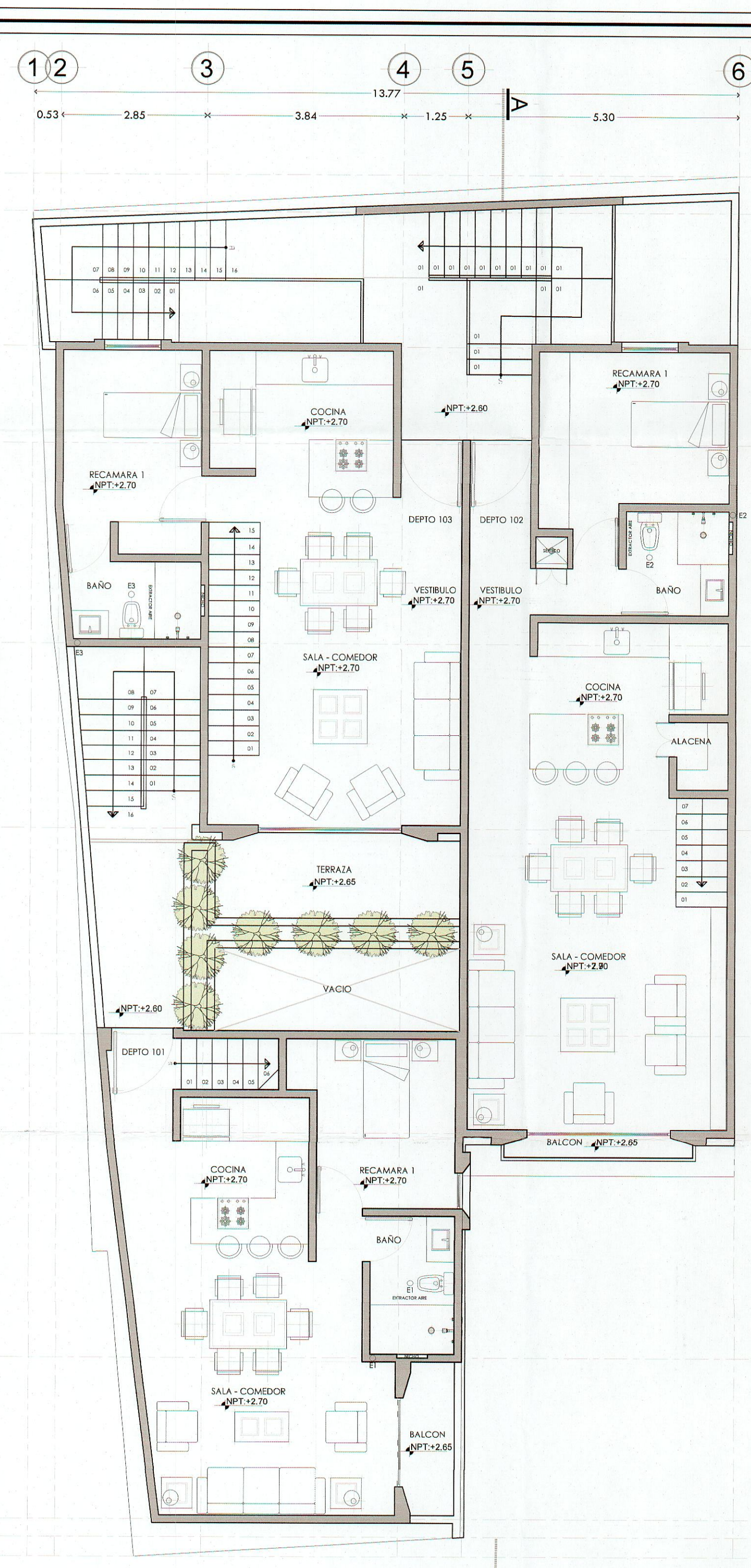

Primer Nivel
Arquitectónico 267.04 M²

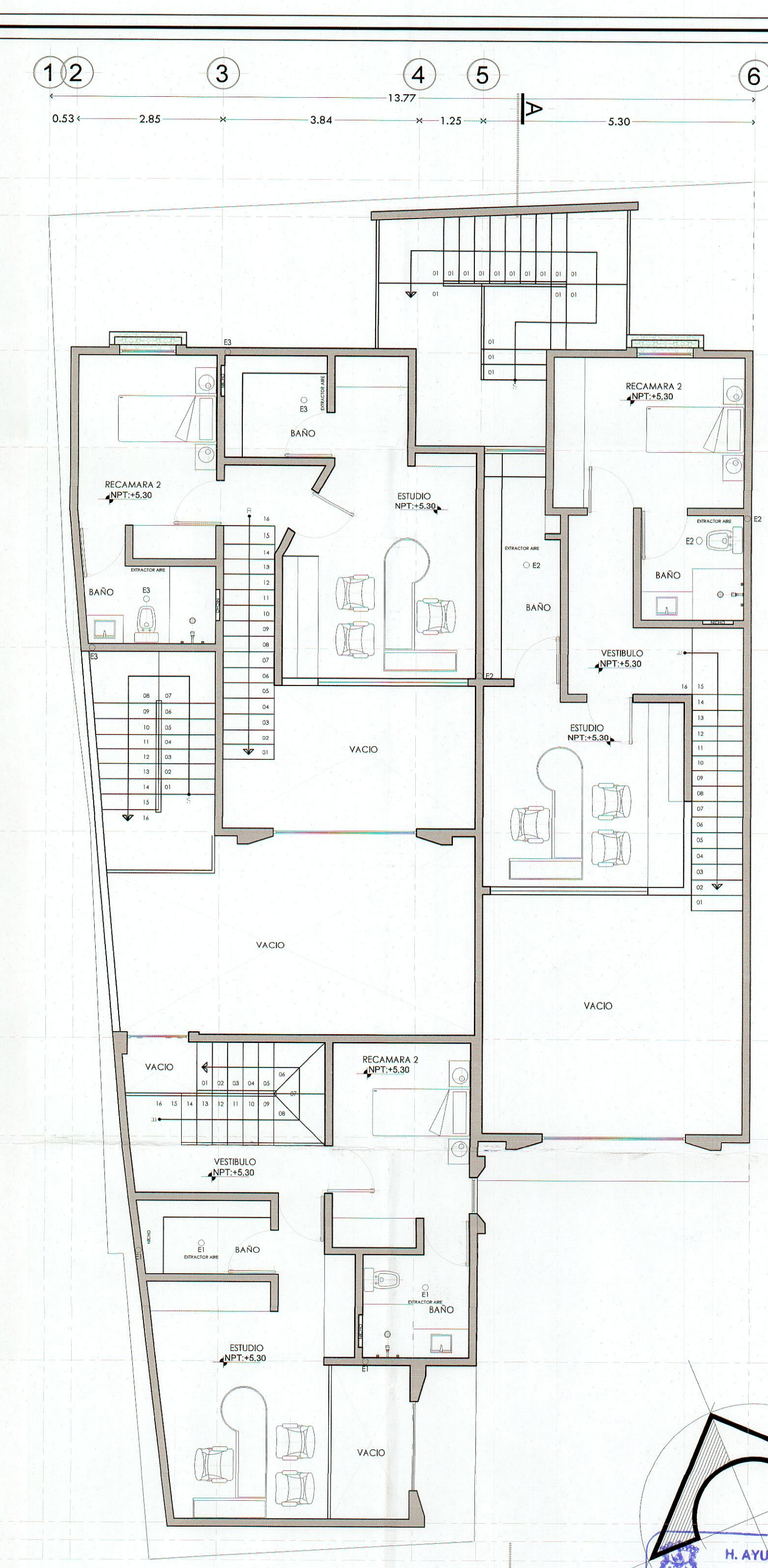

Mezzanine 1N
Arquitectónico 196.21 M²

H. AYUNTAMIENTO DE MORELIA
DIRECCIÓN DE ORDEN URBANO
DEPARTAMENTO DE FRACCIONAMIENTOS Y NOMENCLATURA
VISTO BUENO AL PROYECTO DE:
Vivienda
EXPEDIENTE No. 2023/1911 FECHA 28/febrero/2023
OFICIO No. SUD/DO/FRAC/1387/2023

CLAVE: E1	PROYECTO: VIVIENDA EN CONDOMINIO MODELO "E"	DRO: <i>[Signature]</i> CARLOS EDUARDO GARZA HERRERA N° DRO1137
PLANO: ARQUITECTÓNICO	PROPIETARIO: "CREDIX GS". S.A. DE C.V., SOFOM, E.N.R.	
ACOTACIONES: MTS	FECHA: MARZO 2022	UBICACION: CALZADA FRANCISCO I MADERO #1401. COL CENTRO HISTORICO, MORELIA, MICH.
	DIBUJO: CONSTRUCTORA HYG DEL BAJIO SAPI DE CV	ESC.: 1:75
		ÁREA DE CONSTRUCCION: 1,116.69 M ³