

1 2 3 4 5 6 7 8 9 10 11 12 13 14 15 16

A 2.45
B 2.95
C 1.35
D 3.88
E 1.25
F 3.88
G 33.93
H 2.55
I 4.85
J 5.20
K 0.55
L 0.60
M 0.83
N

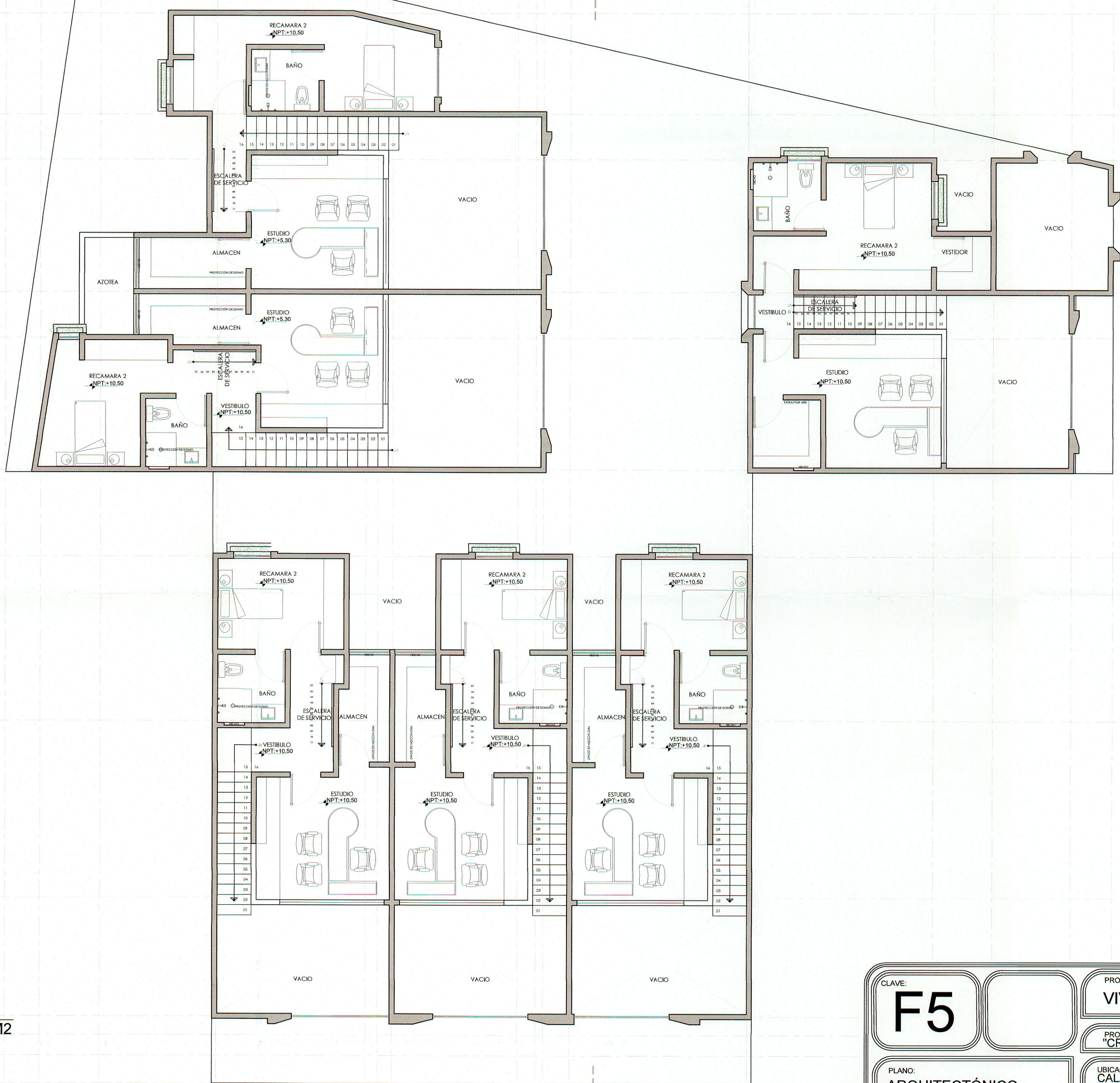
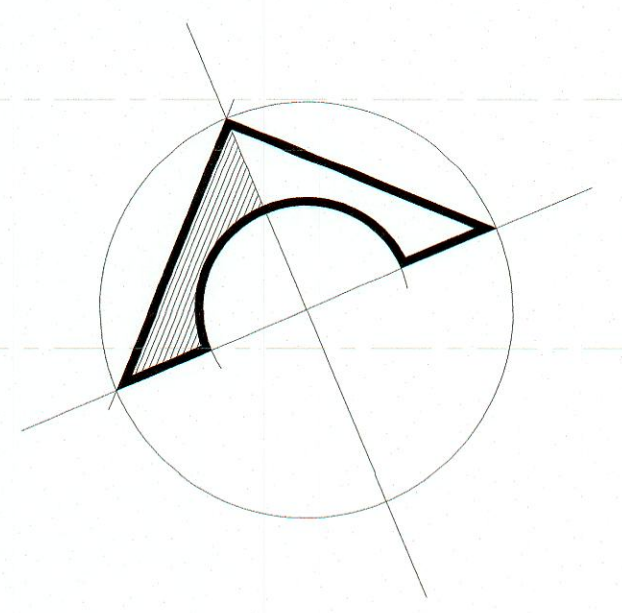

Mezzanine 2N
Arquitectónico 334.15 M2

H. AYUNTAMIENTO DE MORELIA
DIRECCIÓN DE ORDEN URBANO
DEPARTAMENTO DE PRADONAMIENTOS Y NOMENCLATURA
VISTO BUENO AL PROYECTO DE:
UNIFICADA
EXPEDIENTE N° 1027/19 FECHA 28 FEBRU 2022
OFICIO N° 2107/2022 FECHA 1 MARZO 2022
DIRECTOR

CLAVE: F5	PROYECTO: VIVIENDA EN CONDOMINIO MODELO "F"	DRO:
PLANO: ARQUITECTÓNICO	PROPIETARIO: "CRÉDIX GS", S.A. DE C.V., SOFOM, E.N.R.	ESC.: 1:75
ACOTACIONES: MTS	UBICACION: CALZADA FRANCISCO I MADERO #1401. COL CENTRO HISTORICO, MORELIA, MICH.	AREA DE CONSTRUCCION: 2,321.14 M2
FECHA: MARZO 2022	DIBUJO: CONSTRUCTORA HYG DEL BAJIO SAPI DE CV	